

徳真会グループの拠点一覧

新潟県の診療所

- 新潟** 松村歯科 *
〒950-2023 新潟市西区小新5-6-9
☎025-201-1885
- 新潟** 松村歯科 *
〒956-0023 新潟市秋葉区美幸町3-1-12-2
☎0250-24-6688
- 荻川** おぎかわ歯科 *
〒956-0013 新潟市秋葉区田島833
☎0250-23-4880
- 水原** まつむらデンタルクリニック *
〒959-2033 阿賀野市百津町9-36
☎0250-62-2151
- 津川** まつむらデンタルクリニック *
〒959-4402 東蒲原郡阿賀町津川674
☎0254-92-0150
- 関川** 松村歯科 *
〒959-3265 岩船郡関川村大字下関字宮越1417-1
☎0254-64-1201
- 巻** しらとり歯科 *
〒953-0041 新潟市西蒲区巻甲4380-4
☎0256-72-1771
- 長岡** 松村歯科 *
〒940-2103 長岡市古正寺町29-3
☎0258-28-4108
- 長岡** まつむら第二歯科 *
〒940-0037 長岡市東栄1-2-33
☎0258-31-7202
- 柏崎** まつむら歯科 *
〒945-0041 柏崎市松美2-2-38
☎0257-20-0310
- 高田** まつむら歯科 *
〒943-0824 上越市北城町3-1-30
☎025-521-6780
- 上越** 松村歯科 *
〒943-0803 上越市春日野1-4-17
☎025-522-6001

宮城県診療所

- 名取** 名取デンタルクリニック *
〒981-1221 名取市田高字神明273
☎022-381-0921
- 青葉** 青葉デンタルクリニック *
〒981-3213 仙台市泉区南中山1-27-28
☎022-348-2125
- 青葉** 青葉第二歯科 *
〒981-3328 富谷市上桜木1-46-3
☎022-348-1085
- 青葉** 青葉西デンタルクリニック *
〒989-3123 仙台市青葉区錦ヶ丘1-1-2
☎022-302-7087
- 利府** 利府デンタルクリニック *
〒981-0112 宮城県利府町利府字八幡崎前83
☎022-766-4130
- いずみ** いずみデンタルクリニック *
〒981-8001 仙台市泉区南光台東2-11-26
☎022-253-1588
- 石巻** 石巻デンタルクリニック
〒986-0868 石巻市恵み野5-1-5
☎0225-25-5088
- あすと長町** あすと長町デンタルクリニック *
〒982-0007 仙台市太白区あすと長町1-6-37
☎022-399-6688

福岡県の診療所

- 博多** はかた中央歯科 *
〒819-0031 福岡市西区橋本2-25-7
☎092-892-5134
- 春日** 春日デンタルクリニック *
〒816-0849 春日市星見ヶ丘2-55-19-1
☎092-595-6688

* 歯科訪問診療

東京都の診療所

- 駒込** 松村歯科 *
〒170-0003 豊島区駒込6-26-16
サカガミビル3F
☎03-3949-8818
- 立川** まつむら歯科 *
〒190-0003 立川市栄町2-67-3
☎042-538-1088
- 稲城** わかば台デンタルクリニック *
〒206-0824 稲城市若葉台3-12-1
☎042-350-5671
- 練馬** 練馬高野台デンタルオフィス 練馬訪問歯科センター *
〒177-0033 練馬区高野台5-13-7
☎03-5923-1167
- 渋谷** 徳真会クオーツタワー 総合案内
〒150-0002 渋谷区渋谷2-10-10 徳真会クオーツタワー
☎03-6362-6688
・青山クオーツデンタルクリニック 4F・5F・6F *
☎03-6362-6688
・クオーツデンタルクリニック 7F
☎03-6362-6688

大阪府の診療所

- みのお** みのおデンタルクリニック *
〒562-0034 大阪府箕面市西宿1-17-22
みのおキューズモールEAST1 3F
☎072-749-2080
- 江坂** 江坂デンタルクリニック *
〒564-0053 吹田市江の木町17-1
コンパノビル 1F
☎06-6310-7660

マネジメント部門

株式会社ゼネラル

- 本社** 〒956-0023 新潟市秋葉区美幸町3-2-25
☎0250-25-2016
- 新潟** 〒950-2023 新潟市西区小新5-6-9
☎025-201-1183
- 東京** 〒150-0002 渋谷区渋谷2-10-10
徳真会クオーツタワー 6F
☎03-6362-6686

株式会社ゼネラルスタッフ

- 新潟** 〒950-2023 新潟市西区小新5-6-9
☎025-201-1183
- 新潟** 〒956-0023 新潟市秋葉区美幸町3-2-25
☎0250-25-2016
- 仙台** 〒982-0007 仙台市太白区あすと長町1-6-37
☎022-399-6688 (あすと長町デンタルクリニック内)
- 東京** 〒150-0002 渋谷区渋谷2-10-10
徳真会クオーツタワー 6F
☎03-6362-6686
- 大阪** 〒564-0053 吹田市江の木町17-1
コンパノビル 1F
☎06-6310-7660 (江坂デンタルクリニック内)
- 福岡** 〒819-0031 福岡市西区橋本2-25-7
☎092-892-5134 (はかた中央歯科内)

保育施設

- 新潟** みゆき保育所
〒956-0024 新潟市秋葉区山谷町3-35-25
☎0250-47-7220
- あすと長町** あすと長町保育所
〒982-0007 仙台市太白区あすと長町1-6-37
☎022-399-6633
- 青葉** 青葉西保育所
〒989-3123 仙台市青葉区錦ヶ丘1-1-2
☎022-393-8126
- 春日** 春日保育所
〒816-0849 春日市星見ヶ丘2-55-19-2
☎092-595-6689
- 稲城** わかば台保育所
〒206-0824 東京都稲城市若葉台3-12-3
☎042-350-7282

株式会社ワールドラボ

- 新潟センター** 〒956-0023 新潟市秋葉区美幸町3-2-25
☎0250-23-2009
- 仙台センター** 〒981-3328 富谷市上桜木1-46-2
☎022-348-1206
- 東京センター** 〒141-0031 品川区西五反田6-2-7
ウエストサイド五反田ビル B1
☎03-6431-9239
- 大阪センター** 〒542-0083 大阪市中央区東心斎橋
1-12-20 心斎橋ダイワビル2F
☎06-6732-8155
- 鹿児島センター** 〒891-0114 鹿児島市小松原2-1-23
☎099-800-1400
- ワールドラボ匠** 〒150-0002 渋谷区渋谷2-10-10
徳真会クオーツタワー6F
☎03-6431-9239
- ワールドミリングセンター東京**
〒141-0031 品川区西五反田6-2-7
ウエストサイド五反田ビル B1
☎03-6431-8343
- ワールドミリングセンター大阪**
〒542-0083 大阪市中央区東心斎橋
1-12-20 心斎橋ダイワビル2F
☎06-6732-8188
- ワールドミリングセンター仙台**
〒981-3328 富谷市上桜木1-46-2
☎022-348-1243

WORLD LAB U.S.A. Inc.

12 Mauchly Ave. Unit M Irvine, CA 92618, USA
☎1-800-975-3522

Ultimate Styles Dental Laboratory

23 Mauchly, Suite 111, Irvine, CA 92618, USA
☎1-949-727-0822

Essential Smiles Dental Laboratories

8580 Belleview Drive-330, Plano, TX 75024, USA
☎1-844-943-5858

Chicago Branch

1600 Golf Road, Corporate Center, Suite 1200,
Rolling Meadows, Illinois, 60008, USA

Tampa Branch

8270 Woodland Center Blvd, Tampa,
FL 33614, USA

WORLD LAB Myanmar Co., Ltd.

130/A Pyay Road, 10 Miles, Isein, Yangon, Myanmar
☎95-9-777-856163

WORLD LAB Thailand Co., Ltd.

No. 919/338 Jewelry Trade Center Building, 27th Floor,
Room No. 338, Silom Road, Silom Sub-district,
Bangrak District, Bangkok 10500
☎02-630-0383

Tケア

- 本店** 〒956-0023 新潟市秋葉区美幸町3-2-25
- 支店** 〒982-0007 仙台市太白区あすと長町1-6

提携クリニック

- 東京** 眞坂歯科医院
- シンガポール** TP Dental Surgeons Pte Ltd
- ハワイ** Jon Y. Yoshimura, DDS

患者さまと徳真会グループスタッフのコミュニケーションジャーナル

おひさまだより

OHISAMADAYORI

2026 SUMMER Vol.116

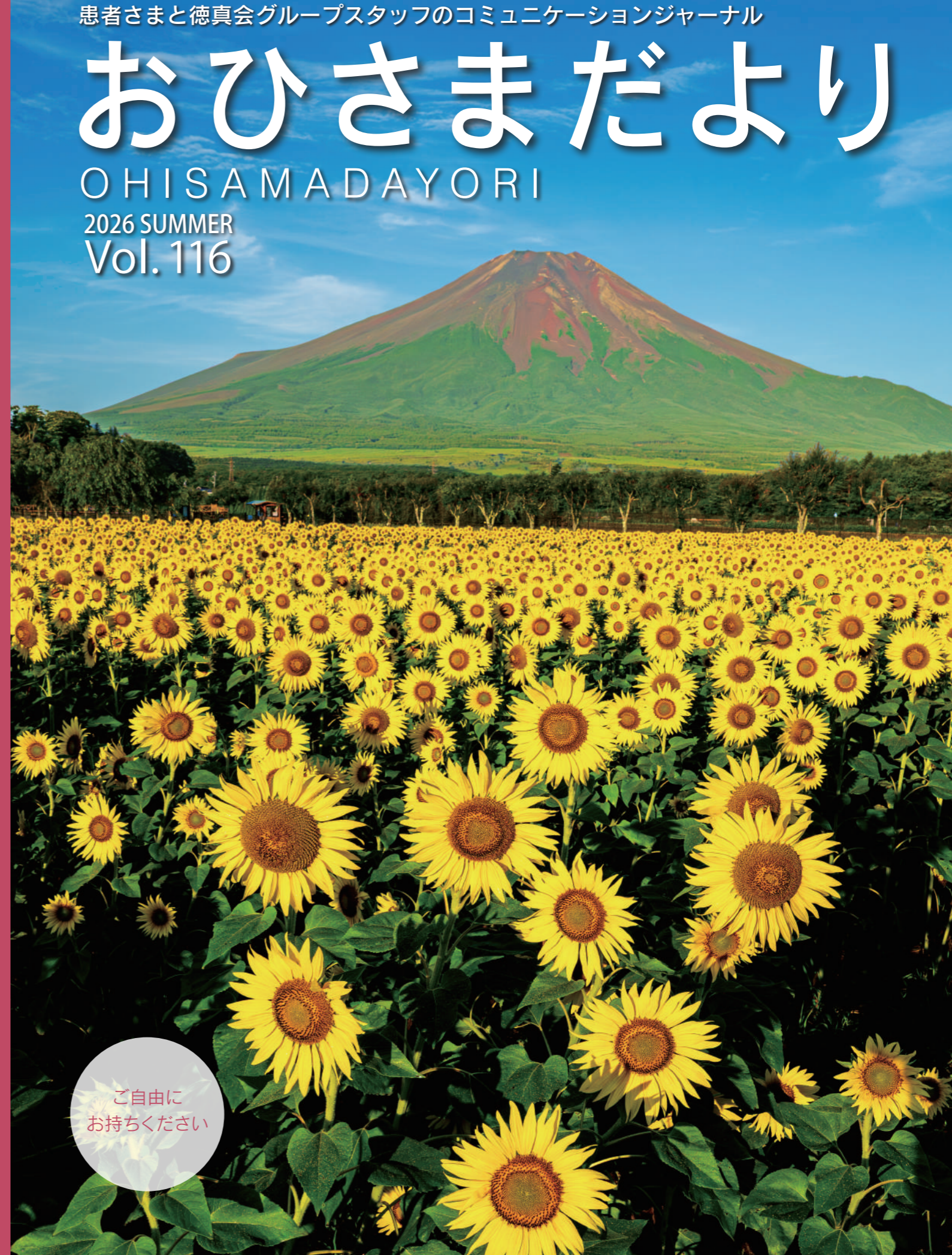

ご自由に
お持ちください

おひさまだより Vol.116 2026年6月1日発行/発行元 〒956-0023 新潟県新潟市秋葉区美幸町3-2-25 TEL 0250-25-2016 医療法人徳真会グループ 株式会社ゼネラル 企画制作部 <https://www.tokushinkai.or.jp>

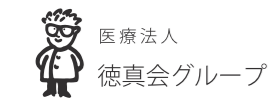

徳真会 <https://www.tokushinkai.or.jp/>

花の都公園のヒマワリ畑と真富士 (山梨県)

油断

— 備えあれば憂いなし —

1975年、故堺屋太一氏が書かれた「油断!」という世界初の予測小説が発表され、話題となった事を覚えておられる人は、今では少なくなったかもしれません。

1973年、第四次中東戦争を契機に、OPEC（石油輸出国機構）諸国が原油の供給を制限した事を機に第一次オイルショックが発生しました。

当時日本では原油の8割を中東に依存していて中東の原油価格が70%引き上げられた事を受け「狂乱物価」といわれる激しいインフレが発生し、これを抑えようと日銀は公定歩合を9%まで引き上げ、この金融引き締めによって景気が悪化し不況に陥った訳です。

その後、1970年代末から1980年代初頭にかけて原油は再び上昇し、第二次オイルショックが起きました。

当時日本は、全エネルギー源の75%を石油に頼り、そのうち99.7%が輸入、さらに8割が中東からでした。

今年2月、米国とイスラエルの突然のイラン攻撃によって起こった石油供給問題は、1970年代の日本と2026年の日本の状況は同じではないとはいえ、再び日本はじめ世界に大きな影響を与えてきています。当時の教訓を生かして石油の備蓄体制の強化、天然ガスの活用、省エネ等のエネルギー対策は進んできてはいますが、今の社会は電力、通信、物流、決済、医療、介護、データセンター等々、社会基盤の多くが目に見えないかたちでエネルギーに深く埋めこまれていて、どこから乱れ、誰が先に困るか見えにくいまま、社会全体が不自由になっていくという状況にある様に思います。

堺屋氏が当時見抜いていた、人間と組織の鈍さが招く「油断」の構造は、今も変わらず続いていて、こうした時代に必要なのは、自分の力で情報を集め、考え、備えるという「自助」の精神だと思います。

「油断!」は半世紀前の作品であるにもかかわらず、今読み返しても古びてないどころか今もこの本の予測に近い状況が起こりつつある事に加え、世界各地で覇権国家の台頭による世界秩序の崩壊が続く現在、国家も個人も備えを急ぐ必要性を強く感じる最近です。

徳真会グループ
代表 松村 博史



那智の滝と飛瀧神社（和歌山県）

夫・西城秀樹の闘病を 家族で支えた17年

第14回

「秀樹さんデビュー55周年に」

恒例になってきた西城秀樹フィルムコンサート。今年も4月12日は大阪で1日早くお誕生日をお祝いしていただき、命日5月16日はお台場でファンの方たちと一緒に、秀樹さんに思いを伝えることができました。

子供たちも成長し、時間的に余裕ができてきた昨今、私にとって「お墓参り」の時間が心が落ち着く大切な時間です。秀樹さんのお墓はもちろん、秀樹さんの両親や兄姉、私の父、37歳で急逝した友人、そして昨年老衰でお星さまになった愛犬コロンのお墓参り。お掃除をしながらぶつぶつと、その時々自分の近況を報告し、最後に見守ってくれていることへの感謝を伝えます。

秀樹さんのお墓では、ファンの方がお供えてくださったお花を水切りしたり、添えてあるお手紙を読んでお家に持ち帰ります。

先日、月命日に参った時、ふと秀樹さんが昔、出演させていただいたホームドラマ「寺内貫太郎一家」のお話をしていて思い出しました。下町情緒あふれる人情ドラマで、樹木希林さんや浅田美代子さんも出演されていました。当時、人気絶頂だった秀樹さんは過密スケジュールの合間をぬって撮影現場に行っていたこと、台本が出来上がるのがいつもギリギリであったためアドリブが多かったこと、撮影現場での食事シーンが演出ではなく本当に美味しかったことなどなど。そして、脚本家の向田

邦子先生が厳しいけれども温かく素晴らしい女性であったこと、秀樹さんと同じ厳格な父親に育てられたこと。1981年の飛行機事故で若くしてご逝去された先生に、言葉の大切さを教わったと申しあげません。天国で芝居談義で盛り上がっているのかもしれませんが。

今年2026年は、秀樹さんデビュー55周年ということで、長年温めてきた企画が有難いことに実を結んできています。

ご要望が多かった秀樹さんの楽曲のサブスクリプション解禁！そして、洋楽をメインに構成された「伝説」と称される1978年の後楽園球場スタジアムライブのリリースが実現したことです。1972年デビューの秀樹さん、昔の古い契約書を探し、当時の関係者の方たちからお話を伺うなど時間を要しました。商品化に際しては洋楽曲のカバーの許諾が難しく、実現は無理かと思っていましたが、権利関係の整理、許諾に奮闘してくださったすべての関係者の方々には感謝の気持ちでいっぱいです。

世界中の音楽ファンの方たち、幅広い世代の方々にも聴いて欲しいという願いが実現しました。そして何より、今年一周忌を迎えるマネージャー片方幸さんの夢が叶ったことが嬉しくなりません。

そして、公式ファンミーティングです。生前秀樹さんがとても大切にしていたファンの方たち。イベント

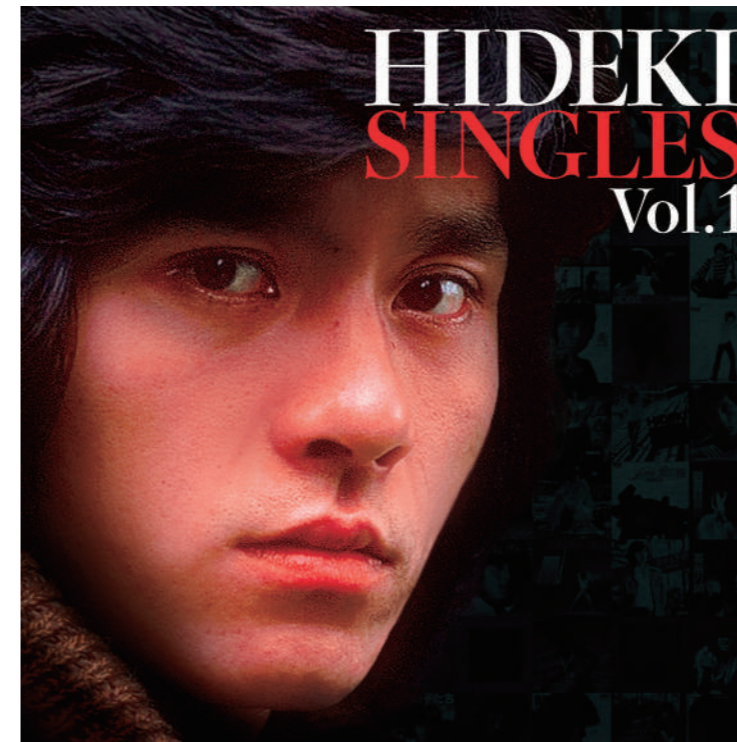

今回解禁になった楽曲のサブスクリプションのジャケット写真 Vol.1



念願の1978年後楽園スタジアムのリリース写真

の会場でお会いするファンの方から、「開催ありがとうございます!」「地方でもお願いします!」と私にも嬉しいお声をいただき、きちんとお礼をお伝えしたいといつも考えておりました。そこで、抽選になりますが少人数でのお茶会を設けていくことが決定しました。初回は東京で、今後、全国をまわる予定です。ご家族の介護やご自身の体調などで東京・大阪まで来られなくても、変わらず秀樹さんを応援し続けてくださる皆様とお会いできること、とても嬉しく、秀樹さんも喜んで感じます。

実は、このファンミーティング開催を担ってくれるファンクラブ会長の中田葉子さんが、先日右腕を骨折してしまいました。利き腕の使えない不自由さ、鈍痛も酷かったようで痛み止めを飲みながらリハビリを頑張られています。ファンミーティングまでには完治されていることを祈ります。

先述したホームドラマの撮影の時、秀樹さんも父親役の小林亜星さんとの親子げんかシーンで、勢い余って右腕を折ってしまったことがあります。まだ20代でしたが、完治に1ヶ月ほどかかったとか。

私たちの年代からの骨折は、主に骨粗しょう症

(加齢や閉経によりカルシウムなどが減少し骨がスカスカになる疾患)や転倒が原因で、寝たきりや要介護の大きな要因となるので注意しないはいけません。

まず、基本となるのは栄養です。カルシウム(牛乳・小魚・大豆製品)に加え、その吸収を助けるビタミンD(きのこ類・魚・日光浴)、骨形成に関わるビタミンK(緑黄色野菜)を意識的に摂るようにしています。さらに、骨は適度な負荷をかけることで骨形成が促進されるため、ウォーキングや軽い筋力トレーニングが有効だそうです。

お墓参りに行ったり、毎日元気に過ごすためにも、定期的に骨密度検査を受け、適度な運動、ビタミンDやタンパク質の摂取を心がけていきたいと改めて感じています。

文 / 木本美紀氏

1972年、大阪府生まれ。近畿大学理工学部土木工学科卒業後、建設コンサルタント会社に就職。2001年に退職し、歌手・西城秀樹さんと結婚。3児の母。結婚1年後から17年にわたる秀樹さんの闘病を家族全員で支え続けた。

気持ちも笑顔も明るく!

失敗しない ホワイトニング選び

SNSやオンライン会議でのコミュニケーションが広がる中、
年齢・性別関係なく「口元の見え方」「笑顔の美しさ」への意識が高まっています。

その意識の高まりとともに、歯を白くする「ホワイトニング」のニーズも年々増加しています。
近年は手ごろな価格の「ホワイトニング専門店」も増え、「何が違うんだろう?」「どこで施術を受ければ良いのだろうか?」と悩む人も多いのではないのでしょうか。
今回は両者の違いと、歯科医院でできるホワイトニングについてご紹介します。



納得の効果を実感するために

特徴の違いを理解しよう

歯科医院とホワイトニング専門店でのホワイトニング。
施術方法や使う薬剤・効果など両者の違いを理解して、
自分に合った施術ができる方法を選びましょう。

	ホワイトニング専門店	歯科医院のホワイトニング
施術者の資格	資格なし スタッフの指示のもと、利用者が施術	歯科医師または歯科衛生士 口腔内の診断・治療の後に施術
使用する薬剤	低濃度の薬剤 表面の汚れ除去が中心	高濃度の薬剤 歯の内部の色素を分解・漂白
効果	本来の歯の色までしか白くならない 効果が実感できるまで何度も通う必要も	元の歯の色以上に白くできる つめ物・かぶせ物の色との調整も可能
白さの持続性	数日～数週間で色戻りしやすい	数ヶ月～1年程度
料金	数千円～	3万円～

こんな方におススメ

- ✓ もととの歯の色が明るめの方
- ✓ 表面の着色を改善したい方
- ✓ 低価格で気軽に試してみたい方

- ✓ 確実な効果を求める方
- ✓ むし歯や歯周病がある方
- ✓ 知覚過敏が気になる方

Check!



手軽な価格がなにより魅力のホワイトニング専門店ですが、使用する薬剤や施術スタイルなどの特徴・自分のお口の健康状態などを十分に理解しないまま施術を行うと、「効果が感じられない」「不自然な仕上がりになった」といった不満や「歯が痛むようになった」といったトラブルを抱える方も少なくありません。

歯科医院でできる、2つのホワイトニング

オフィス ホワイトニング

歯科医院で歯科医師・歯科衛生士が
専用ジェルを塗布して施術を行います

歯の表面のエナメル質を短時間で白く

- ✓ イベント前など
短期間で歯をきれいにしたい方
- ✓ すぐに効果を実感したい方 におすすめ

効果 施術する度に白さが一定量上がる

所要時間 クリニックで2時間程度

ホーム ホワイトニング

ご自宅等で、1日に2時間
マウスピースを着用して行います

歯の内側の象牙質を時間をかけて白く

- ✓ 自分のペースでゆったりと進めたい方
- ✓ 即効性よりも色持ちの良さを重視したい方 におすすめ

効果 歯が白くなるまで時間がかかるが、白さは長期間維持できる

所要時間 毎日自宅で1回2時間程度を、2週間～数か月継続する

デュアル ホワイトニング

オフィスホワイトニングの「即効性」とホームホワイトニングの「持続性」
を組み合わせ、より効果を高めたホワイトニングも可能です。



歯科医院でできる、確実に安心のホワイトニング

安心・安全な施術で確実に白さを実感

歯科医院で行うホワイトニングは、医療機関でのみ使用できる高濃度の薬剤により、歯の内側から白くしていきます。本来の白さを引き出し、より確かな効果をご実感いただけます。

お口のトラブルを根本から改善・解決

ホワイトニングの施術前は、むし歯や歯周病・知覚過敏の有無を診査・診断し、必要に応じた治療を行い、お口の健康状態を良好な状態にしたうえで施術を行います。



ご希望の白さを
実現できます

※写真はイメージです

口元の美しさは、健康なお口から。

健康的な歯と歯ぐきを維持していくことが、あなたの笑顔の魅力を最大限に引き出す近道です。
それぞれの施術の特徴を正しく理解して、健康で魅力的な口元を目指しましょう。

徳真会グループの医院でも、お口の健康を第一に考えたホワイトニングを

実施しています。内容や料金等、ご質問はお気軽にスタッフへお尋ねください。



Human Development Academy

HDA 概要

Human Development Academy (HDA) は、「医療は人なり」という診療理念を実践できる医療人育成のために、医療における知識・技術はもちろん、「人間力」をつけるために開催される、徳真会独自の研修制度です。

※上段から、開催日時、研修名、講師名・肩書きの順番になっております。

2026.04.16

ヒューマンスキル

徳真会グループ 創業46年目記念講話

松村 博史：徳真会グループ 代表

徳真会グループの創業の地であるまつむら歯科新津診療所にて、創業46年目記念講話を開催いたしました。代表より、徳真会グループのこれまでの歩みと今後の組織の方向性について講話が行われました。講話は全編英語で実施され、常に新たな挑戦を続ける姿勢と、グローバルに展開する組織としての方向性が示されました。また、組織と人材の成長を実現するためには、全スタッフが同じ目標を共有し、それぞれが主体的に役割と責任を果たすことの重要性が強調されました。今後も徳真会グループは、「人」の力を大切にしながらい医療の質と患者様満足度の向上に努め、より良い医療提供に向けて取り組んでまいります。



2026.05.04

ヒューマンスキル

ラジオー燈塾

山田 純大 様：俳優

ラジオー燈塾にて、俳優の山田純大様との対談が放送されました。対談では、幼少期の経験やハワイ・米国での学生時代について語られ、異文化の中で培われた価値観や視野の広がりが、現在の活動にも通じる基盤となっていることがうかがえました。また、俳優デビューの経緯やドラマに向き合う姿勢についても触れられ、役に真摯に向き合う姿勢や、所作・立ち振る舞いを含めた表現へのこだわりについて紹介されました。さらに、ご著書『命のピザを繋いだ男 小辻節三とユダヤ難民』に込められた信念や使命感とともに、国際的な経験と日本の価値観の双方を大切に歩まれてきた軌跡が語られ、人としての在り方や責任について考えさせる内容となりました。



2026.04.23

テクニカルスキル

アライナー矯正研修

平田 栄秀：
徳真会グループ 歯科医師

アライナー矯正に関する研修を開催いたしました。本研修では、透明なマウスピース型装置を用いたアライナー矯正の基礎知識に加え、治療を成功に導くうえで患者様のご協力とスタッフによる適切なサポートが重要であることについて理解を深めました。精度の高い治療の実現には、正確な診査・診断に加え、口腔内写真などを用いて患者様のお口の状態を的確に把握することが不可欠です。実習では、口腔内写真の撮影やスキャン機器を用いた資料取得の技術向上に取り組み、患者様の負担軽減も意識した対応について学びました。これらの学びを活かし、より精度の高い診断とお一人おひとりに適した治療提案を行うことで、安心して矯正治療を受けていただける環境づくりに努めてまいります。



2026.05.08

テクニカルスキル

徳真会スタディグループ(TSG) 歯科医師向けアドバンス研修

栗林 佑太郎：
徳真会グループ 診療部門統括歯科医師

歯科医師を対象とした発展的なコース「アドバンス研修」の今年度第1回として、「ラミネートベニア」をテーマに講義と実習を実施しました。ラミネートベニアは、歯の表面をわずかに整えたうえで薄いセラミック製の板を貼り付け、前歯の形や色、すき間などを改善する審美治療の一つであり、歯を削る量が比較的抑えられる点も特長です。講義では、適応症例の考え方や審美的観点を踏まえた理想的な歯の形態に加え、接着方法や歯の状態に応じた材料選択への理解を深めました。実習では、歯の模型を用いた形成練習を行い、器具の選択や歯を削る際の注意点など、臨床に直結する実践的な技術の習得に取り組みました。今後も継続的な研修を通じて知識・技術の向上を図り、より質の高い審美歯科医療の実践につなげてまいります。



2026.04.17, 23

テクニカルスキル

新人スタッフ研修

松尾 友子 先生：
コミュニケーションインストラクター

本研修は、4月に入社したスタッフが、目指すべき接遇の在り方や社会人としての基本的な振る舞いを習得することを目的に、年間を通じて定期的に行われております。今回は、言葉遣いや円滑なコミュニケーション技術、第一印象を左右する話し方や接し方について、座学と実践を通じて理解を深めました。ビジネスマナーや敬語の適切な運用は、患者様との信頼関係の形成に直結する重要な要素であり、敬意をどのように行動として表現するかを学びました。今後も全国的に同様の研修を継続的に実施することで、患者様一人ひとりに寄り添う医療の実践に取り組むとともに、安心と信頼の提供に努めてまいります。

2026年4月1日～3日

**徳真会グループの各エリアにて、
新人オリエンテーションを開催いたしました。**

4月1日から4月3日にかけて、徳真会グループ各エリアにて新人オリエンテーションを開催いたしました。

本年度は、歯科医師・歯科衛生士・歯科助手・歯科受付・歯科技工士および管理部門スタッフを含む計47名の新社員を迎えました。

オリエンテーションでは、挨拶や身だしなみといった基本動作の確認から、組織理解を深める座学、カルテ記載や治療計画に関する実習まで多岐にわたる内容を実施しました。

現場を想定した実践的な内容も取り入れ、医療人として必要な基礎力の習得を図りました。さらに、代表松村による講話では、新社会人としての心構えや医療人として果たすべき役割について認識を深める内容が共有されました。

今後も徳真会グループは、人材育成を通じて医療の質の向上を図り、地域社会および歯科医療の発展に貢献してまいります。

(企画制作部)



2026年4月

各地区保育所の3・4月の活動。

■あすと長町保育所《新年度》

あすと長町保育所では、新年度を迎え、新たに7名の園児が入所いたしました。保育所周辺には多くの桜の木が植えられており、入所式当日は満開の桜の中でお散歩や記念撮影を楽しみました。春のやわらかな陽ざしの中、子どもたちは桜を見上げながら言葉を交わし、笑顔あふれるひとときを過ごしていました。これからも子どもたち一人ひとりが安心して過ごし、のびのびと成長していきけるよう、あたたかく見守ってまいります。

■みゆき保育所《野菜の苗植え》

子どもたちと一緒に野菜の苗植えを行いました。じゃがいもは種芋を一つひとつ丁寧に土の上に置き、プロットローは苗を植えた後にやさしく土をかけるなど、それぞれの作業に楽しみながら取り組んでいました。今後は定期的に畑を訪れ、水やりをしながら野菜の成長を見守っていく予定です。自然とのふれあいを通して、食への関心や育てる喜びを感じてもらえるよう取り組んでまいります。

■わかば台保育所《ひなまつり》

ひなまつり集会では全クラスの子どもたちが集まり、職員による出し物や歌を通して季節の行事を楽しみました。子どもたちは身を乗り出して見入ったり笑顔で参加したりと、ひなまつりを存分に味わっていました。その後はひな壇をじっくりと眺めたり、手作りの顔はめパネルで記念撮影を行いました。子どもたちの健やかな成長と幸せを願いながら、心温まる時間を過ごしました。

■青葉西保育所《卒所式》

3月下旬に就学を迎える子どもたちの卒所式を実施しました。式に向けて、子どもたちは歌や思い出の言葉の練習を重ね本番を迎えました。普段とは異なる雰囲気に対し緊張した様子も見られましたが、保護者の皆様の前で勇気を出し、堂々と発表する姿が印象的でした。式の後半にはスライドショーを上映し、ご家族とともにこれまでの保育所生活を振り返る思い出深いひとときとなりました。

■春日保育所《入所式》

春日保育所では、入所式を行いました。式ではお子さんご家族の前へ出ていただき、入所のお祝いメダルをお渡ししました。「よろしくお願ひします」のご挨拶では、小さなお辞儀をしながら周囲を見渡す姿が見られ、これから始まる園生活への一歩を感じるひとときとなりました。初めての環境に戸惑い、涙を見せるお子さんの姿もありましたが、少しずつ慣れてきて、式の最後には笑顔も見られました。楽しい経験を重ねながら、「預けて良かった」と感じていただけるよう努めてまいります。

(保育事業部)

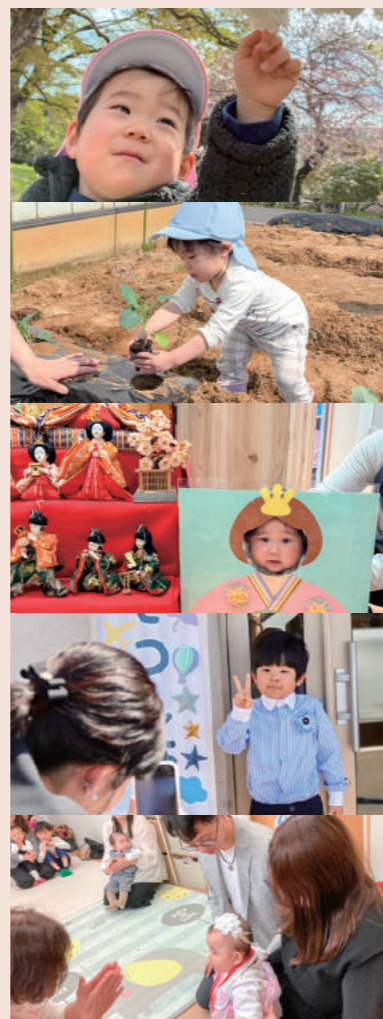

交流ひろば

患者様からの声をお伝えします

ありがたいご指摘

OPINIONS

先日、かぶせ物の治療を受けました。診療中に鏡で口の中を確認する機会がなかったため、どのような仕上がりになるのか分からないままでした。そのため、帰宅後に鏡を見た際、銀色のかぶせ物が思っていたより目立つことに気づき、少し戸惑いました。診療中に鏡で確認できていれば、その場で気づき、相談することができたのではないかと感じています。できれば、調整ややり直しについてご相談させていただきたいと考えております。また、担当の先生の話し方が少し強く感じられる場面もあり、治療中に要望をお伝えするタイミングが難しく感じられました。

この度は、当院におけるかぶせ物の治療に関し、仕上がりのご説明およびご確認の機会が十分でなかったことにより、ご不安なお気持ちにさせてしまいましたこと、深くお詫び申し上げます。

本来であれば、治療前に使用する材料や仕上りの見た目について丁寧にご説明し、治療中および装着時には鏡を用いて仕上がりをご確認いただくべきところ、配慮が行き届かず、ご帰宅後に初めてお気づきになる結果となりましたことを重く受け止めております。また、診療時の対応につきましても、ご要望をお伝えしにくい雰囲気を感じさせてしまったことを真摯に反省しております。

今後は、治療前・治療中・治療後の各段階において、視覚的な確認を含めた丁寧なご説明を徹底するとともに、患者様が安心してご相談いただけるよう、より柔らかく配慮あるコミュニケーションの実践に努めてまいります。この度は貴重なご意見をお寄せいただき、誠にありがとうございました。

(名取デンタルクリニック 担当歯科医師 松村 憲)

うれしいお言葉

COMMENTS

長期間にわたり、状態の良くない歯のメンテナンスを丁寧に行っていただいたことで、抜歯をせずに8年間維持することができ、心より感謝しております。転勤で治療は終了になりますが、長岡に戻ってきましたら、絶対にまた来たいと思います。(新潟県長岡市 50代 男性)

いつも丁寧にクリーニングをしていただきありがとうございます。対応もとても優しくてすごく良かったので、大阪に転動しても松村歯科に行きたいと思っています。(新潟県長岡市 30代 女性)

息子が治療後「むし歯の治療全然痛くなかった！」と喜んでいました。また同じ先生に担当してもらいたいです。(宮城県仙台市 30代 女性)

引越しに伴い通えなくなってしまうのはとても残念ですが、子どもの治療で大変丁寧にご対応いただき、安心して通うことができました。引越し先でも、ぜひこのような方針で安心して通えるクリニックをご紹介いただけますと幸いです。これまでありがとうございました。(福岡県春日市 40代 女性)

前歯の隙間のつめ物が取れて受診しましたが、トリートメントコーディネーターの方にしっかりお話を聞いていただき、とても心強く感じました。これから何かあったら相談できる存在として、安心して通えます。(新潟県長岡市 70代 女性)

子どもを一人で受診させることになり、高校生とはいえ不安がありました。事前に電話で相談したところ、治療内容を紙に書いて渡して下さるとご案内いただき、安心して通院させることができました。(宮城県仙台市 50代 男性)

子どもを連れて通院しなければならないため、託児サービスや個室が用意されているのは大変助かります。(宮城県仙台市 20代 女性)

1年ぶりに来院しましたが、歯科助手さんが私の顔を見て名前でご呼んでくださったのが、とても嬉しかったです。こんなにたくさん患者さんが通っているのに、顔と名前を覚えているのがすごいなと感心しました。(福岡県春日市 50代 女性)

■ご意見・ご要望はこちらへ／徳真会グループ本部直通フリーダイヤル ☎0120-24-7072